

# Esquema de Ligação do Plug

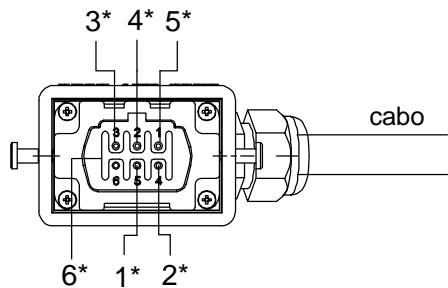

nº Cabo - Ligação  
 3 / 4 / 5\* - Identificação de Ligação Elétrica do Estator  
 1 / 2\* - Identificação de Ligação Elétrica do Interruptor  
 6\* - Identificação de Ligação Elétrica do Aterramento

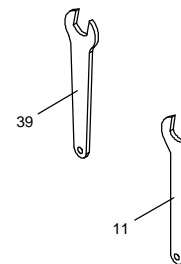
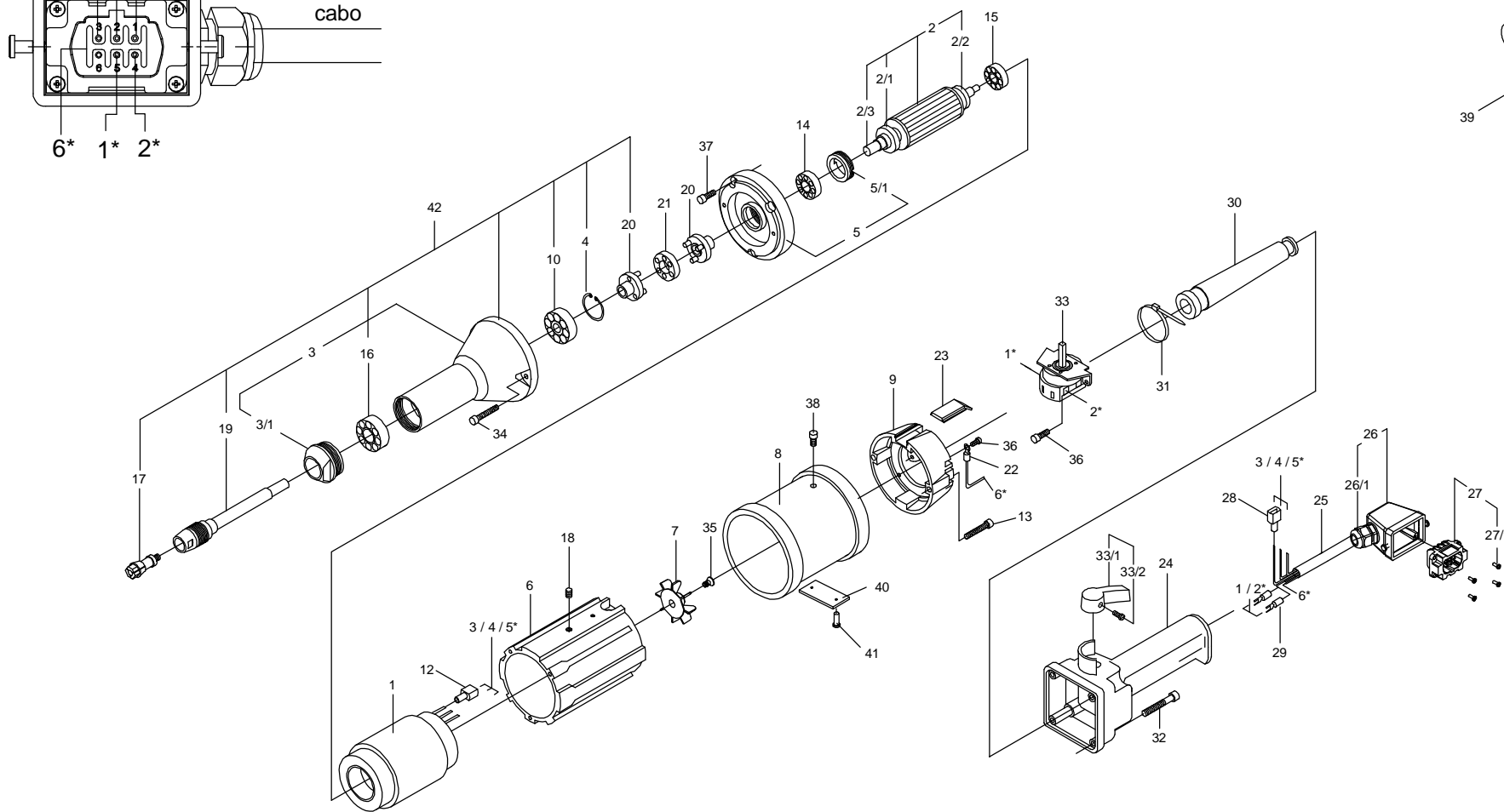

### Notas:

\* Utilizar trava rolamentos na Montagem dos itens: 10 - 16 - 14 - 15

TOLERANÇAS DIMENSIONAIS EM MILÍMETROS SEM ABRIGAMENTO SEM ABRIGAMENTO	Dimensões mm.										TOLERANCIA ANGULAR				Material:	Dimensão Bruta:	
	0,5 3,0	3,0 6,0	6,0 30	30 120	120 315	315 1000	1000 2000	Até 10mm	10mm 30mm	30mm 60mm	60mm 120mm	mais 120mm	DIN 7745				
Toler. com Usinagem	±0,1	±0,2	±0,3	±0,5	±0,8	±1,2	±1,5	±2	±3	±4	±1°	±30	±20	±10	-	-	
Toler. Bruta	±0,2	±0,5	±1	±1,5	±2	±3	±4	±5	±6	±8	±1°	±30	±20	±10	-	-	
Projeto	28/03/10	Data										Nome				-	
Aprovado	28/03/10	Data										Nome				-	
Manuf.	28/03/10	Data										Nome				-	
Controle de Doc.		Data										Nome				-	
Denominação:															Escala: S/E		
Esmeril Reto 1,5KW 18000rpm																	
Linha Metalurgica																	
Vista Explodida																	
Des. Numero.:															Folha 1/1		
AFT0854-18I															Formato A4		
Rev.	Alteração	Data		Nome													



## AFT 0854-18I

POS. Nº	QTDE.	CÓDIGO	DESCRIÇÃO
01	01	AFT 162099	ESTATOR
02	01	AFT 185213	ROTOR COMPLETO
2/1	01	AFT 185219	ANEL BALANCEADOR
2/2	01	TEC 3006	ANEL BALANCEADOR
2/3	01	AFT 185213.1	EIXO DO ROTOR
03	01	AFT 185101	CABEÇOTE
3/1	01	AFT 185102	ANEL ROSCADO
04	01	AFT 167030	ANEL TRAVA
05	01	AFT 185203	MANCAL INTERMEDIÁRIO
5/1	01	AFT 185207	ANEL ROCADO
06	01	AFT 185204	CARÇAÇA DO MOTOR
07	01	TEC 1503	VENTOINHA
08	01	AFT 185209	TUBO DE VENTILAÇÃO
09	01	AFT 185205	TAMPA DEFLETORA
10	01	AFT 168430	ROLAMENTO
11	01	AFT 160005	CHAVE FIXA 12mm
12	03	DIV 00108	TERMINAL ISOLADO FEMEA
13	02	AFT 167166	PARAFUSO
14	01	AFT 168103	ROLAMENTO
15	01	AFT 168170	ROLAMENTO
16	01	AFT 168412	ROLAMENTO
17	01	AFT 160914	PINÇA ¼"
18	02	AFT 167004	PARAFUSO
19	01	AFT 185108	EIXO DE TRABALHO
20	02	AFT 185210	ARRASTADOR
21	01	AFT 185211	DISCO DE ARRASTE
22	01	DIV 00111	TERMINAL OLHAL
23	01	AFT 185217	TAMPA PROTETORA
24	01	AFT 166067	PUNHO
25	05	AFT 166016	CABO FLEXIVEL
26	01	AFT 166020.1	CARÇAÇA DO PLUG
26/1	01	AFT 177006	PRENSA CABO
27	01	AFT 166020.3	MIOLO DO PLUG
27/1	04	AFT 167151	PARAFUSO
28	03	DIV 00106	TERMINAL ISOLADO MACHO
29	02	DIV 00112	TERMINAL GARFO
30	01	AFT 166009	PROTEÇÃO DO CABO
31	01	DIV 00011	CINTA PLÁSTICA
32	04	AFT 167184	PARAFUSO
33	01	AFT 166012	INTERRUPTOR
33/1	01	AFT 166038	ALAVANCA
33/2	01	AFT 167151	PARAFUSO
34	02	AFT 167164	PARAFUSO
35	01	TEC 1516	PARAFUSO
36	03	AFT 167118	PARAFUSO
37	03	AFT 167154	PARAFUSO
38	01	AFT 167160	PARAFUSO
39	03	AFT 167122	CHAVE FIXA 15mm
40	01	ETQ 006	PLAQUETA DE IDENTIFICAÇÃO
41	02	TEC 1569	REBITE DA PLAQUETA
42	01	AFT 161205	CABEÇOTE COMPLETO